



ZÁKAZNÍK



ČÁST A



Nejsou údaje správné nebo je potřeba něco doplnit? Dejte nám vědět.



Zákaznické číslo:

Uživatelské jméno pro ČEZ ON-LINE:

Vyúčtování za období

1. 10. 2020 – 5. 10. 2021

Variabilní symbol

Datum splatnosti

20. 10. 2021

Produkt **Elektrina na 3 roky**

Distribuční sazba **D57D**

Dobrý den, jsme rádi, že můžeme být dodavatelem energie pro Vaše odběrné místo

s číslem

783 53 Velká Bystrice
| s EAN kódem

**VYÚČTOVÁNÍ SKONČILO
NEDOPLATKEM**

1 360,40 Kč

Ten prosím zaplaťte na účet

7770227/0100

Variabilní symbol:

Datum splatnosti: **20. 10. 2021**

Při platbě v hotovosti částku zaokrouhlete na celé koruny.



QR platba



terminál

ČESKÁ
společna

platbomat

ZÁLOHY JSME VÁM ZVÝŠILI

3 180,00 Kč

Platnost od: **25. 10. 2021**

Detailní rozpis záloh najdete na straně 7.

Jak vznikl nedoplatek?

35 560,40 Kč – 34 200,00 Kč = 1 360,40 Kč

Celkové náklady

Zaplaceno

Nedoplatek

Stav elektroměru

10 427,00 kWh

Celková spotřeba
elektřiny

VT 5 436,00 kWh

Počáteční stav
NT 12 628,00 kWh

VT 5 925,00 kWh

Konečný stav
NT 22 566,00 kWh

Historie spotřeby v kWh

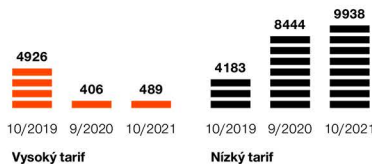

Už nechcete dostávat papírová vyúčtování? Přejděte na elektronickou verzi. Archiv všech svých vyúčtování najdete v ČEZ ON-LINE a příroda Vám navíc poděkuje.

Odebírejte plyn pohodlně od jednoho dodavatele. Spočítejte si úsporu na www.cez.cz/plyn nebo zavolejte na 800 810 820. O papírování spojené se změnou dodavatele se postaráme za Vás.

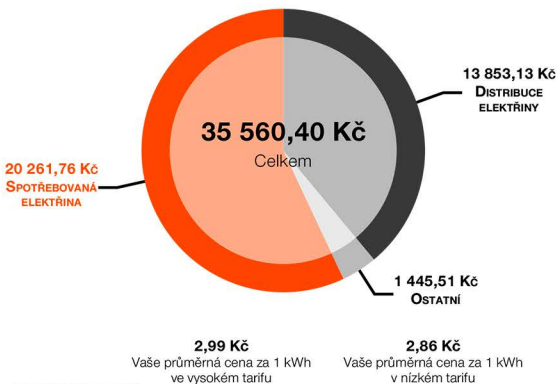

Ceny uvádíme s DPH.

Spotřebovaná elektřina: částka za spotřebovanou elektřinu

Distribuce elektřiny: poplatky za distribuci elektřiny stanovené ERÚ

Ostatní: daň z elektřiny, stálé platby v obchodní části ceny, ostatní vyúčtované položky

Bezplatná zákaznická linka: **800 810 820**, poruchová linka - ČEZ Distribuce: **800 850 860**
Nastavení účtu, informace o vyúčtování, platbách a zálohách najdete v ČEZ ON-LINE na www.cezonline.cz

Nejbližší pobočka ČEZ: **Jeremenkova 1211/40b (budova Regionálního centra), Olomouc, 779 00**

Dodavatel: ČEZ Prodej, a.s., Duhová 1/425, 140 53 Praha 4, IČ: 27232433 DIČ: CZ27232433 | zapsaná v obchodním rejstříku vedeném Městským soudem v Praze, sp. zn. 22581B, číslo licence 141734603, registrace u OTE 714
IBAN: CZ340100000000007770227 SWIFT: KOMBCZPP

strana 1 / 7





Daňový přehled	Základ daně	Sazba DPH	DPH	Celkem s DPH
Datum zdanitelného plnění 6. 10. 2021				
Datum vystavení 6. 10. 2021				
Cena za spotřebovanou elektřinu a služby	29 388,76 Kč	21 %	6 171,64 Kč	35 560,40 Kč
Přijaté platby	-28 264,44 Kč	21 %	-5 935,56 Kč	-34 200,00 Kč
Rozdíl ke zdanění	1 124,32 Kč	21 %	236,08 Kč	1 360,40 Kč
Nedoplatek				1 360,40 Kč

Spotřeba			Vysoký tarif (VT/T1)	Nízký tarif (NT/T2)
Začátek zúčtovacího období	1. 10. 2020	Počáteční stav elektroměru	5 436,00 kWh	12 628,00 kWh
Konec zúčtovacího období	5. 10. 2021	Konečný stav elektroměru	5 925,00 kWh	22 566,00 kWh
			489,00 kWh	9 938,00 kWh
Celková spotřeba				10 427,00 kWh

Přehled plateb	Úctované množství	Průměrná jedn. cena bez DPH	Celkem bez DPH	Celkem s DPH
Vysoký tarif (VT/T1)	489,00 kWh	2,47 Kč/kWh	1 206,74 Kč	1 460,16 Kč
Nízký tarif (NT/T2)	9 938,00 kWh	2,36 Kč/kWh	23 488,18 Kč	28 420,70 Kč
Položky nezávislé na množství	12,16 měs.	385,97 Kč/měs.	4 693,84 Kč	5 679,55 Kč
Celková platba s DPH				35 560,40 Kč

ČÁST B

Podrobné vyúčtování	
Odběrné místo:	
Adresa:	783 53 Velká Bystřice
Jistič:	3 × 25A
EAN:	
Třída TDD:	7

Informace o měření							
Období	Číslo elektroměru	Tarif	Stav elektroměru		Rozdíl	Způsob odečtu	Spotřeba
			počáteční	konečný			
1. 10. 2020 – 31. 12. 2020	1022832058	VT/T1	5 436,00 kWh	5 567,00 kWh	131,00 kWh	odhad	131,00 kWh
		NT/T2	12 628,00 kWh	15 751,00 kWh	3 123,00 kWh	distributora	3 123,00 kWh
1. 1. 2021 – 5. 10. 2021	1022832058	VT/T1	5 567,00 kWh	5 925,00 kWh	358,00 kWh	odečet	358,00 kWh
		NT/T2	15 751,00 kWh	22 566,00 kWh	6 815,00 kWh	distributorem	6 815,00 kWh
Celková spotřeba							10 427,00 kWh

Spotřebovaná elektřina (obchodní část)			
1. 10. 2020 - 31. 12. 2020		Produkt Elektřina na 3 roky	
	Množství	Jednotková cena	Celkem bez DPH
Spotřeba / vysoký tarif (VT/T1)	0,13099 MWh	1 642,98 Kč	215,21 Kč
Spotřeba / nízký tarif (NT/T2)	3,12300 MWh	1 604,13 Kč	5 009,70 Kč
1. 1. 2021 - 31. 3. 2021		Produkt Elektřina na 3 roky	
	Množství	Jednotková cena	Celkem bez DPH
Spotřeba / vysoký tarif (VT/T1)	0,13063 MWh	1 642,98 Kč	214,62 Kč
Spotřeba / nízký tarif (NT/T2)	3,55102 MWh	1 604,13 Kč	5 696,30 Kč
1. 4. 2021 - 30. 6. 2021		Produkt Elektřina na 3 roky	
	Množství	Jednotková cena	Celkem bez DPH
Spotřeba / vysoký tarif (VT/T1)	0,11165 MWh	1 642,98 Kč	183,44 Kč
Spotřeba / nízký tarif (NT/T2)	1,74698 MWh	1 604,13 Kč	2 802,38 Kč



1. 7. 2021 - 30. 9. 2021		Produkt Elektřina na 3 roky	
	Množství	Jednotková cena	Celkem bez DPH
Spotřeba / vysoký tarif (VT/T1)	0,10909 MWh	1 642,98 Kč	179,23 Kč
Spotřeba / nízký tarif (NT/T2)	1,38992 MWh	1 604,13 Kč	2 229,61 Kč
1. 10. 2021 - 5. 10. 2021		Produkt Elektřina na 3 roky	
	Množství	Jednotková cena	Celkem bez DPH
Spotřeba / vysoký tarif (VT/T1)	0,00664 MWh	1 642,98 Kč	10,91 Kč
Spotřeba / nízký tarif (NT/T2)	0,12708 MWh	1 604,13 Kč	203,85 Kč
Celková platba za spotřebu		bez DPH s DPH	16 745,25 Kč 20 261,76 Kč
Ostatní vyúčtované položky (obchodní část)			
1. 10. 2020 - 31. 12. 2020			
	Množství	Jednotková cena	Celkem bez DPH
Stálá platba	3,00000 měs.	73,97 Kč	221,91 Kč
Daň z elektřiny	3,25399 MWh	28,30 Kč	92,09 Kč
1. 1. 2021 - 5. 10. 2021			
	Množství	Jednotková cena	Celkem bez DPH
Stálá platba	9,16100 měs.	73,97 Kč	677,64 Kč
Daň z elektřiny	7,17301 MWh	28,30 Kč	203,00 Kč
Celková platba za ostatní vyúčtované položky		bez DPH s DPH	1 194,64 Kč 1 445,51 Kč
Celková platba za spotřebu a ostatní vyúčtované položky (obchodní část)		bez DPH s DPH	17 939,89 Kč 21 707,27 Kč

Daň z elektřiny je daň ze zákona č. 261/2007 Sb. (část čtyřicátá pátá - daň z elektřiny). Svou podstatou se jedná o spotřební daň, z čehož mimo jiné vyplývá fakt, že tato daň je součástí základu ceny pro výpočet DPH. Sazba daně je jednotná pro všechny napěťové hladiny bez rozdílu. Daň z elektřiny závisí na odebraném množství elektřiny v daném odběrném místě. Při splnění předpokladů specifikovaných v zákoně č. 261/2007 Sb. je možné požádat správce daně (místně příslušné pracoviště Centrální správy ČR) o osvobození.

Distribuce elektřiny (distribuční část)		Sazba D57D		
1. 10. 2020 - 31. 12. 2020		Množství	Jednotková cena	Celkem bez DPH
Platba za jistič	3,00000 měs.	295,00 Kč	885,00 Kč	
Distribuce / vysoký tarif (VT/T1)	0,13100 MWh	219,55 Kč	28,76 Kč	
Distribuce / nízký tarif (NT/T2)	3,12300 MWh	187,88 Kč	586,75 Kč	
Systémové služby	3,25400 MWh	77,12 Kč	250,95 Kč	
Platba POZE	3,25400 MWh	495,00 Kč	1 610,73 Kč	
Činnost OTE	3,00000 měs.	5,08 Kč	15,24 Kč	
1. 1. 2021 - 5. 10. 2021		Množství	Jednotková cena	Celkem bez DPH
Platba za jistič	9,16100 měs.	312,00 Kč	2 858,23 Kč	
Distribuce / vysoký tarif (VT/T1)	0,35800 MWh	209,97 Kč	75,17 Kč	
Distribuce / nízký tarif (NT/T2)	6,81500 MWh	129,47 Kč	882,34 Kč	
Systémové služby	7,17300 MWh	93,30 Kč	669,24 Kč	
Platba POZE	7,17300 MWh	495,00 Kč	3 550,64 Kč	
Činnost OTE	9,16100 měs.	3,91 Kč	35,82 Kč	
Celková platba za distribuci a služby		bez DPH s DPH	11 448,87 Kč 13 853,13 Kč	



**Co jsou systémové služby**

Jsou to činnosti, kterými provozovatel přenosové elektrizační soustavy ČEPS zajišťuje její kvalitní a spolehlivé fungování. Cenu systémových služeb určuje Energetický regulační úřad (ERÚ).

Co je OTE

Operátor trhu (OTE) je instituce zajišťující chod trhu s energiemi. Cenu za činnost OTE určuje Energetický regulační úřad (ERÚ).

Výpočet platby za podporované zdroje elektřiny (POZE)

Pro výpočet se používají dva způsoby, automaticky zvolíme ten, který pro Vás vyjde výhodněji.

podle spotřeby
podle jističe

5 161,37 Kč = spotřeba × jednotková cena dle cenového rozhodnutí
13 339,97 Kč = počet měsíců × fáze × jistič × jednotková cena dle cenového rozhodnutí

Historie spotřeby

Období	Počet dní	Vysoký tarif (VT/T1)	Nízký tarif (NT/T2)	Celkem	Celk. náklady bez DPH	Celk. náklady s DPH
1. 10. 2020 – 5. 10. 2021	370	489 kWh	9 938 kWh	10 427 kWh	29 388,76 Kč	35 560,40 Kč
2. 10. 2019 – 30. 9. 2020	365	406 kWh	8 444 kWh	8 850 kWh	25 616,52 Kč	30 995,99 Kč
4. 10. 2018 – 1. 10. 2019	363	4 926 kWh	4 183 kWh	9 109 kWh	32 747,36 Kč	39 624,31 Kč

Zaplaceno

Přijaté platby	Za elektřinu	Celkem
2. 11. 2020	2 300,00 Kč	2 300,00 Kč
16. 11. 2020	550,00 Kč	550,00 Kč
26. 11. 2020	2 850,00 Kč	2 850,00 Kč
28. 12. 2020	2 850,00 Kč	2 850,00 Kč
26. 1. 2021	2 850,00 Kč	2 850,00 Kč
26. 2. 2021	2 850,00 Kč	2 850,00 Kč
26. 3. 2021	2 850,00 Kč	2 850,00 Kč
26. 4. 2021	2 850,00 Kč	2 850,00 Kč
26. 5. 2021	2 850,00 Kč	2 850,00 Kč
28. 6. 2021	2 850,00 Kč	2 850,00 Kč
26. 7. 2021	2 850,00 Kč	2 850,00 Kč
26. 8. 2021	2 850,00 Kč	2 850,00 Kč
27. 9. 2021	2 850,00 Kč	2 850,00 Kč
Celkem	34 200,00 Kč	34 200,00 Kč

ČÁST C**VÝSLEDNÝ PALIVOVÝ MIX PRO ROK 2020**

Uhelné elektrárny 37,28 % | Jaderné elektrárny 45,87 % | Plynové elektrárny 10,43 % | Obnovitelné zdroje energie 4,20 % | Druhotné energetické zdroje 0,03 % | Ostatní zdroje 2,19 %

DOPADY VÝROBY ELEKTŘINY NA ŽIVOTNÍ PROSTŘEDÍ

Informace o dopadech výroby elektřiny na životní prostředí, včetně údajů o emisích, naleznete na www.cez.cz v sekci **O společnosti**.

ZPŮSOB UPLATNĚNÍ REKLAMACE

Reklamací můžete uplatnit při nesouhlasu s vyúčtováním či měřením spotřeby nebo tehdy, pokud se domníváte, že z naší strany došlo k pochybení. Můžete tak učinit 3 roky od data vystavení vyúčtování, a to na bezplatné **Zákaznické lince 800 810 820**, prostřednictvím formuláře na našich stránkách www.cez.cz/reklamace, v **ČEZ ON-LINE**, osobně v našich **pobočkách** nebo **poštou** na adrese ČEZ Prodej, a.s., Guldenerova 2577/19, 326 00 Plzeň.

Reklamací uplatněte co nejdříve a vždy uvádějte její důvod a své identifikační údaje. Pokud máte pocit, že jsme Vaši reklamaci řádně neposoudili, můžete se obrátit na ombudsmana ČEZ prostřednictvím formuláře umístěného na www.cez.cz/ombudsman nebo poštou na adresu ombudsman ČEZ, Jemnická 1138/1, 140 00 Praha 4.

Případné spory vyplývající ze smlouvy můžete řešit mimosoudně u Energetického regulačního úřadu, Masarykovo náměstí 5, 586 01 Jihlava, www.eru.cz.