



PERIODICKÁ FAKTURA ZA SDRUŽENÉ SLUŽBY DODÁVKY ELEKTRINY

Evidenční číslo daňového dokladu: 1715430836
list 1 / 2 Část A

DODAVATEL

ČEZ Prodej, s.r.o.

Duhová 1/425, Michle, 140 53 Praha 4
zapsaná v obchodním rejstříku vedeném Městským soudem v Praze, oddíl C, vložka 106349
IČ: 27232433 | DIČ: CZ27232433
Bankovní spojení (Kč): 4444442/0800
IBAN: CZ8808000000000444442, SWIFT: GIBACZPX
cez@cez.cz
Zákaznická linka: 371 100 100, 840 840 840

ODBĚRATEL

REKAPITULACE VYÚČTOVÁNÍ

Spotřeba za fakturační období	24.140,19 Kč
Ostatní položky faktury	-0,19 Kč
Přijaté platby	-22.330,00 Kč

DOPLATEK

1.810,00 Kč

ZÁLOHY NA PŘÍŠTÍ OBDOBÍ

Částka Vaší měsíční zálohy

2.080,00 Kč

Splatnost první zálohy

30. 6. 2017

Věnujte, prosím, pozornost detailnímu rozpisu záloh, který je součástí tohoto vyúčtování. V případě, že máte nastaven trvalý příkaz na úhradu pravidelných záloh, proveďte prosím úpravu částky dle nové výše záloh.

VAŠE ZÁKAZNICKÉ ČÍSLO

ZÁKAZNICKÝ ÚČET 000045451143

FAKTURAČNÍ OBDOBÍ 13. 5. 2016 – 15. 5. 2017

FAKTUROVANÁ SPOTŘEBA

8,142 MWh

Stav měřidla k 15. 5. 2017 (odečet dodavatele)

■ VT	3.588,00
□ NT	54.575,00

Historie spotřeby (MWh)

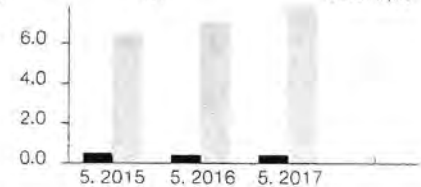

POHLEDÁVKY A PŘEPLATKY PO SPLATNOSTI

Na daném zákaznickém účtu nenevidujeme ke dni vystavení faktury pohledávky po splatnosti.

DOPLATEK	BANKOVNÍ SPOJENÍ	VARIABILNÍ SYMBOL	ČÍSLO FAKTURY	SPLATNOST FAKTURY
1.810,00 Kč	4444442/0800	4545114300	1715430836	30. 5. 2017

Doplatek faktury ve výši **1.810,00 Kč** prosím uhradte na náš bankovní účet v uvedeném termínu splatnosti. Pokud chcete zaplatit tuto konkrétní fakturu, do specifického symbolu platby uveďte číslo faktury.



KONTAKTUJTE NÁS

Zákaznická linka **371 100 100** nebo **840 840 840** | Zakaznická centra Skupiny ČEZ | prostřednictvím aplikace **ČEZ-ONLINE** | e-mail **cez@cez.cz** | písemně na adrese ČEZ Zákaznické služby, s.r.o., Guldenerova 2577/19, 326 00 Plzeň | více informací na **www.cez.cz**

Číslo licence na obchod s elektřinou: 141015905, číslo registrace u OTE: 714

PŘEHLED PORUCHOVÝCH LINEK: ČEZ Distribuce: 800 850 860, PRE Distribuce: 224 915 151, E.ON Distribuce: 800 225 577

Otočte prosím



DAŇOVÁ REKAPITULACE
(celkem za fakturační období)

DATUM VYSTAVENÍ 16. 5. 2017
DATUM ZDANITELNÉHO PLNĚNÍ 16. 5. 2017

	Sazba DPH	Základ DPH (Kč)	DPH (Kč)	Celkem (Kč)
SPOTŘEBA ELEKTRINY A SLUŽEB	21 %	19.950,57	4.189,62	24.140,19
PŘIJATÉ PLATBY	21 %	-18.454,59	-3.875,41	-22.330,00
ROZDÍL KE ZDANĚNÍ	21 %	1.495,98	314,21	1.810,19
ZAKROUHLĚNÍ				-0,19
DOPLATEK				1.810,00

Faktura je daňovým dokladem ve smyslu zákona č. 235/2004 Sb., o dani z přidané hodnoty a zákona č. 261/2007 Sb., o dani z elektřiny, část čtyřicátá sedmá.

Daň z elektřiny je daň ze zákona č. 261/2007 Sb. (část čtyřicátá sedmá - daň z elektřiny). Svou podstatou se jedná o spotřební daň, z čehož mimo jiné vyplývá fakt, že tato daň je součástí základu ceny pro výpočet DPH. Sazba daně je jednotná pro všechny napětové hladiny bez rozdílu. Daň z elektřiny závisí na odebraném množství elektřiny v daném odběrném místě. Při splnění předpokladů specifikovaných v zákoně 261/2007 Sb. je možné požádat správcu daně (místně příslušné pracoviště Územní správy ČR) o osvobození.

SUMÁRNÍ ROZPIS ZÁLOH NA DALŠÍ OBDOBÍ
(ZA ZAKAZNICKÝ ÚČET)

Bankovní spojení: 4444442/0800

Variabilní symbol: 4545114300

Splatnost do	Částka (Kč)	K úhradě (Kč)	Způsob úhrady	Splatnost do	Částka (Kč)	K úhradě (Kč)	Způsob úhrady
30. 6. 2017	2.080,00 Kč	2.080,00 Kč	SIPO	31. 12. 2017	2.080,00 Kč	2.080,00 Kč	SIPO
31. 7. 2017	2.080,00 Kč	2.080,00 Kč	SIPO	31. 1. 2018	2.080,00 Kč	2.080,00 Kč	SIPO
31. 8. 2017	2.080,00 Kč	2.080,00 Kč	SIPO	28. 2. 2018	2.080,00 Kč	2.080,00 Kč	SIPO
30. 9. 2017	2.080,00 Kč	2.080,00 Kč	SIPO	31. 3. 2018	2.080,00 Kč	2.080,00 Kč	SIPO
31. 10. 2017	2.080,00 Kč	2.080,00 Kč	SIPO	30. 4. 2018	2.080,00 Kč	2.080,00 Kč	SIPO
30. 11. 2017	2.080,00 Kč	2.080,00 Kč	SIPO				

ZÁLOHY ZAHRNUTÉ V SUMÁRNÍM ROZPISU

DODÁVKA ELEKTRINY PRO OM 1000321530	Číslo zálohy	Období OD	Období DO	Celkem (Kč)
	1715431629	1. 6. 2017	30. 4. 2018	2.080,00

Výše zálohy je stanovena na základě Vaší spotřeby energie v předchozím srovnatelném období a se zohledněním vývoje ceny energi, charakteru odběru, a případných změn na odběrném místě.

PŘEHLED VYÚČTOVÁNÍ DLE VYHLÁŠKY č. 70/2016 SB.

SPOTŘEBA ZA ZÚČTOVACÍ OBDOBÍ

Začátek zúčtovacího období	13. 5. 2016	Počáteční stav	Vysoký tarif	3.223,000 kWh
			Nizký tarif	46.798,000 kWh
Konec zúčtovacího období	15. 5. 2017	Konečný stav	Vysoký tarif	3.588,000 kWh
			Nizký tarif	54.575,000 kWh
			Dodané množství elektřiny (VT)	365,000 kWh
			Dodané množství elektřiny (NT)	7.777,000 kWh

PŘEHLED PLATEB

	Účtované množství	Průměrná jednotková cena (bez DPH)	Částka celkem (bez DPH)	Částka celkem (s DPH)
Vysoký tarif (VT)	365,00 kWh	1,71 Kč/kWh	622,34 Kč	753,03 Kč
Nizký tarif (NT)	7.777,00 kWh	1,32 Kč/kWh	10.292,14 Kč	12.453,49 Kč
Ostatní související služby	8.142,00 kWh	0,62 Kč/kWh	5.050,44 Kč	6.111,03 Kč
Položky nezávislé na množství	12,10 měs	329,47 Kč/měs	3.985,65 Kč	4.822,64 Kč
			Souhrn částek celkem (s DPH)	24.140,19 Kč

Celkové dodané množství elektřiny nemusí odpovídat rozdílu konečného a počátečního stavu měřidla z důvodu provedených změn na odběrném místě, např. při výměně měřidla, hodnota nasobitelé, doúčtovaná spotřeba, apod. Vypočtené hodnoty v tabulce Přehled plateb jsou orientační a nemusí odpovídat konečné částce za dodávku elektřiny a služeb. Tato tabulka se nepovažuje za daňovou rekapitulaci a neslouží jako podklad pro úhradu faktury a zúčtování.

Bližší informace k jednotlivým položkám nebo k provedeným změnám na odběrném místě naleznete v části Detailní rozpis vyúčtování.

VAŠE KONTAKTNÍ ÚDAJE: telefon: **není k dispozici** | mobil: | e-mail:

Pokud je třeba tyto údaje opravit či doplnit, kontaktujte nás prosím na e-mailové adrese cez@cez.cz nebo naši Zákaznické lince.

KÓDY PRO ÚHRADU FAKTURY
1.810,00 Kč



KÓDY PRO ÚHRADU ZÁLOHY
2.080,00 Kč



Pomocí čárového kódu lze zaplatit přes bankomaty ČESKÉ SPOŘITELNY, a také v hotovosti na on-line terminálech společnosti SAZKA. Načtení QR kódu fotoaparátem v chytrém mobilním telefonu umožní úhradu přímo z mobilní aplikace Vaší banky.



DETAILNÍ ROZPIS VYÚČTOVÁNÍ K FAKTUŘE ZA SDRUŽENÉ SLUŽBY DODÁVKY ELEKTŘINY

k daňovému dokladu č. 1715430836
list 2 / 2 Část B

INFORMACE PRO ZÁKAZNÍKA

- V ČR je, s ohledem na závazky vůči EU, podporována výroba elektřiny z obnovitelných zdrojů (OZE), druhotných zdrojů (DZ) a dále z kogenerace (kombinované výroby elektřiny a tepla - KVET). Všichni zákazníci se podílí na hrazení vícenákladů (rozdílů mezi podporovanou cenou elektřiny z OZE, KVET a DZ a průměrnou tržní cenou) formou regulovaného příspěvku. Položka "CENA NA ÚHRADU NAKLADŮ SPOJENÝCH S PODPOROU ELEKTŘINY" byla s účinností od 1. 1. 2016 na základě novely zákona 165/2012 Sb. nahrazena položkou "SLOŽKA CENY NA PODPORU ELEKTŘINY Z PODPOROVANÝCH ZDROJŮ ENERGIE". K tomuto datu došlo i ke změně výpočtu tohoto poplatku. Poplatek je v účtovacím období fakturován dle nižší výsledné částky při porovnání výpočtu na základě jmenovité proudové hodnoty hlavního jističe před elektroměrem, a maximální platby za složku ceny na podporu elektřiny z podporovaných zdrojů energie za odběrné nebo předávací místo.

Výpočet dle hodnoty hlavního jističe: jednotková cena Kč dle CR/A/měsíc × počet fází × velikost jističe.

Výpočet maximální platby: celkové odebrané množství elektřiny × 495,00 Kč

- Informace o typových diagramech dodávky naleznete v příloze č. 6 Vyhlášky č. 408/2015 Sb.

Číslo odběrného místa:

Adresa odběrného místa:

EAN OPM:

859182400510606353

PŘEHLED PŘIJATÝCH PLATEB za uplynulé fakturační období

Datum přijetí	Platba (Kč)	Datum přijetí	Platba (Kč)	Datum přijetí	Platba (Kč)
15. 5. 2016	260,00	15. 6. 2016	1.750,00	15. 7. 2016	2.030,00
15. 8. 2016	2.030,00	15. 9. 2016	2.030,00	14. 10. 2016	2.030,00
15. 11. 2016	2.030,00	15. 12. 2016	2.030,00	13. 1. 2017	2.030,00
15. 2. 2017	2.030,00	15. 3. 2017	2.030,00	18. 4. 2017	2.030,00
CELKEM					22.330,00

DETAILNÍ PŘEHLED TECHNICKÝCH ÚDAJŮ

Období	číslo elektroměru	způsob odečtu	tarif	počáteční stav	konečný stav	rozdíl	násobitel	spotřeba	jednotka
13. 5. 2016 - 31. 12. 2016	72390350	O	VT	3.223,00	3.447,00	224,00	1,00	224,00	kWh
			NT	46.798,00	50.883,00	4.085,00	1,00	4.085,00	kWh
1. 1. 2017 - 15. 5. 2017	72390350	N	VT	3.447,00	3.588,00	141,00	1,00	141,00	kWh
			NT	50.883,00	54.575,00	3.692,00	1,00	3.692,00	kWh

Třída typového diagramu dodávky: 7

Jistič: 3 x 25A

Vysvětlivky k údajům o způsobu odečtu

N - odečet dodavatele, S - odečet zákazníkem, O - odhad odečtu, D - z důvodu závady na měřicím nebo pomocném měřicím zařízení byla upravena fakturovaná spotřeba, která je tudíž odlišná od rozdílu stavů přístroje.

PLATBY ZA SILOVOU ELEKTŘINU (ceny bez DPH)

OBDOBÍ	13. 5. 2016 - 15. 5. 2017	PRODUKT	ETARIF_E
	Počet jednotek	Kč/jednotku	Základ daně (Kč)
PEVNÁ CENA ZA MĚSÍC	12,09700 měs.	10,00	120,97
SPOTŘEBA ELEKTŘINY VYSOKÝ TARIF (VT)	0,36500 MWh	1.448,00	528,52
SPOTŘEBA ELEKTŘINY NÍZKÝ TARIF (NT)	7,77700 MWh	1.261,00	9.806,80
CELKEM			10.456,29

REGULOVANÉ PLATBY SOUVISEJÍCÍ S DODÁVKOU ELEKTŘINY (ceny bez DPH)

OBDOBÍ	13. 5. 2016 - 31. 12. 2016	DISTRIBUČNÍ SAZBA	D45D
	Počet jednotek	Kč/jednotku	Základ daně (Kč)
STÁLÝ MĚSÍČNÍ PLAT ZA PŘÍKON	7,61300 měs.	315,00	2.398,10
SPOTŘEBA ELEKTŘINY VYSOKÝ TARIF (VT)	0,22400 MWh	258,42	57,89
SPOTŘEBA ELEKTŘINY NÍZKÝ TARIF (NT)	4,08500 MWh	60,96	249,02
CENA ZA SYSTÉMOVÉ SLUŽBY	4,30900 MWh	99,71	429,65
SLOŽKA CENY NA PODPORU ELEKTŘINY Z PODPOROVANÝCH ZDROJŮ ENERGIE	4,30900 MWh	495,00	2.132,96
CENA ZA ČINNOSTI OPERÁTORA TRHU	7,61300 měs.	6,58	50,09
CELKEM			5.317,71

REGULOVANÉ PLATBY SOUVISEJÍCÍ S DODÁVKOU ELEKTŘINY (ceny bez DPH)

OBDOBÍ	1. 1. 2017 - 15. 5. 2017	DISTRIBUČNÍ SAZBA	D45D
	Počet jednotek	Kč/jednotku	Základ daně (Kč)
STÁLÝ MĚSÍČNÍ PLAT ZA PŘÍKON	4,48400 měs.	311,00	1.394,52

Otočte prosím

SPOTŘEBA ELEKTŘINY VYSOKÝ TARIF (VT)	0,14100 MWh	254,84	35,93
SPOTŘEBA ELEKTŘINY NÍZKÝ TARIF (NT)	3,69200 MWh	64,01	236,32
CENA ZA SYSTÉMOVÉ SLUŽBY	3,83300 MWh	93,94	360,07
SLOŽKA CENY NA PODPORU ELEKTŘINY Z PODPOROVANÝCH ZDROJŮ ENERGIE	3,83300 MWh	495,00	1.897,34
CENA ZA ČINNOSTI OPERÁTORA TRHU	4,48400 měs.	4,90	21,97
CELKEM			3.946,15

DAŇ Z ELEKTŘINY (ceny bez DPH)

■ **OBDOBÍ** 13. 5. 2016 - 15. 5. 2017

DAŇ Z ELEKTŘINY	Počet jednotek	Kč/jednotku	Základ daně (Kč)
	8,14200 MWh	28,30	230,42
CELKEM			230,42

CELKEM SPOTŘEBA za období 13. 5. 2016 - 15. 5. 2017

Spotřeba	8,14200 MWh
Základ daně	19.950,57 Kč

HISTORIE SPOTŘEBY ELEKTŘINY

Období	Počet dní	VT (MWh)	NT (MWh)	Spotřeba celkem (MWh)	Spotřeba celkem (bez DPH)
13. 5. 2016 - 15. 5. 2017	(368 dní)	0,365	7,777	8,142	19.950,57 Kč
5. 5. 2015 - 12. 5. 2016	(374 dní)	0,426	7,065	7,491	
6. 5. 2014 - 4. 5. 2015	(364 dní)	0,462	6,463	6,925	

DOPLŇKOVÉ INFORMACE

Část C

INFORMACE O CELKOVÉ SMĚSI PALIV DODAVATELE ZA ROK 2016

Elektřina dodávaná konečným zákazníkům je složena z elektřiny vyrobené ve vlastních zdrojích, elektřiny pořízené od nezávislých výrobců elektřiny (výrobní mix je uvedený na příslušných webových stránkách těchto výrobců) a z elektřiny nakoupené od nezávislých obchodníků s elektřinou.

Podíl jednotlivých zdrojů energie na celkové směsi paliv dodavatele elektřiny:

Uhelné elektrárny	49,36 %	Obnovitelné zdroje energie	5,05 %
Jaderné elektrárny	34,63 %	Druhotné energetické zdroje	0,01 %
Plynové elektrárny	5,12 %	Ostatní zdroje	5,83 %

■ DOPADY VÝROBY ELEKTŘINY NA ŽIVOTNÍ PROSTŘEDÍ

Informace o dopadech výroby elektřiny na životní prostředí, včetně údajů o emisích naleznete na www.cez.cz v sekci odpovědná firma / životní prostředí.

■ ZPŮSOB UPLATNĚNÍ REKLAMACE

Způsob uplatnění reklamaci je dán Všeobecnými obchodními podmínkami dodávky elektřiny a Všeobecnými obchodními podmínkami dodávky plynu (www.cez.cz). Reklamacie může být podána kdykoliv. V případě nejasností můžete kontaktovat Zákaznickou linku Skupiny ČEZ (371 100 100, 840 840 840), poslat nám otázku e-mailem (cez@cez.cz) nebo prostřednictvím ČEZ ON-LINE (www.cez.cz/cezonline), pokud jste registrovaným uživatelem), navštívit některé z našich kontaktních míst nebo napsat na adresu ČEZ Zákaznické služby, s. r. o., Guldenerova 2577/19, 326 00 Plzeň.

■ OMBUDSMAN ČEZ

Pokud máte pocit, že Vaše stížnost či reklamacie nebyla některou ze společností Skupiny ČEZ správně posouzena a vyřízena, nebo pokud si myslíte, že jednání některé ze společností Skupiny ČEZ je v rozporu s právem nebo není v souladu s dobrými mravy, můžete se formou podání obrátit na Ombudsmana ČEZ.

Ombudsmana ČEZ můžete kontaktovat elektronicky e-mailem na adrese ombudsman@cez.cz nebo písemně na adrese: Ombudsman ČEZ, Hvězdova 1716/2b, 140 62 Praha 4.

■ ŘEŠENÍ SPORŮ

Způsob řešení sporů mezi zákazníkem a dodavatelem elektřiny a plynu týkající se dodávky elektřiny, plynu a souvisejících služeb nebo jejich vyúčtování, včetně práv zákazníků, je dán příslušnými ustanoveními Všeobecných obchodních podmínek dodávky elektřiny a Všeobecných obchodních podmínek dodávky plynu (www.cez.cz). Zákazník, který je spotřebitelem ve smyslu platných právních předpisů, může případné spory vyplývající ze smlouvy řešit také mimosoudně, a to před Energetickým regulačním úřadem, Masarykovo náměstí 5, 586 01 Jihlava, www.eri.cz.

■ KONTAKTNÍ ÚDAJE

ERÚ – Energetický regulační úřad

Masarykovo náměstí 5, 586 01 Jihlava | adresa elektronické podatelny: podatelna@eru.cz | telefon: 564 578 666 | www.eri.cz

MPO – Ministerstvo průmyslu a obchodu

Na Františku 32, 110 15 Praha 1 | adresa elektronické podatelny: posta@mpo.cz | telefon: 224 851 111 | www.mpo.cz