



VYÚČTOVÁNÍ ZA ELEKTŘINU

ŘÁDNÉ

Daňový doklad: 2217388527

ZÁKAZNÍK

725 28 Ostrava



Nejsou údaje správné nebo je potřeba něco doplnit? Dejte nám vědět.

Zákaznické číslo:

Uživatelské jméno pro ČEZ ON-LINE:



ČÁST A

725 28 Ostrava - Hošťálkovice



3100801220060461801

Vyúčtování za období **8. 5. 2021 – 6. 5. 2022**
 Variabilní symbol
 Datum splatnosti **24. 5. 2022**
 Produkt **Elektřina - na 3 roky v akci**
 Distribuční sazba **D45D**

Dobrý den, jsme rádi, že můžeme být dodavatelem energie pro Vaše odběrné místo



s číslem

Ostrava

| s EAN kódem

VYÚČTOVÁNÍ SKONČILO PŘEPLATKEM

4 230,88 Kč

Použili jsme ho na nové zálohy.

Zbytek přeplatku 0,88 Kč převedeme do dalšího vyúčtování, kde s ním budeme počítat.

ZÁLOHY JSME VÁM SNÍŽILI

2 060,00 Kč

Platnost od: **31. 8. 2022**

Detailní rozpis záloh najdete na straně 7.

Jak vznikl přeplatek?

23 405,78 Kč – **27 636,66 Kč** = **4 230,88 Kč**

Celkové náklady

Zaplateno včetně ostatních plateb

Přeplatek

Stav elektroměru

6 002,00 kWh

Celková spotřeba elektřiny

VT 5 701,00 kWh

NT 79 633,00 kWh

Počáteční stav

VT 410,00 kWh

NT 5 357,00 kWh

Konečný stav

Rozdíl počátečního a konečného stavu neodpovídá spotřebě z důvodu výměny elektroměru.

Historie spotřeby v kWh

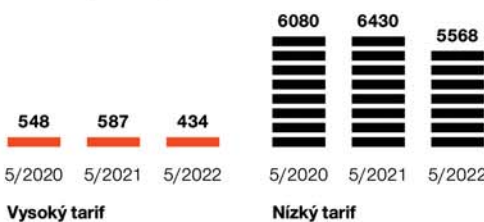

Díky změně produktu na **Elektřina - na 3 roky v akci** jste ušetřili 136 Kč oproti svému původnímu produktu.

Odebírejte plyn pohodlně od jednoho dodavatele.

Spočítejte si úsporu na www.cez.cz/plyn nebo zavolejte na 800 810 820. O papírování spojené se změnou dodavatele se postaráme za Vás.

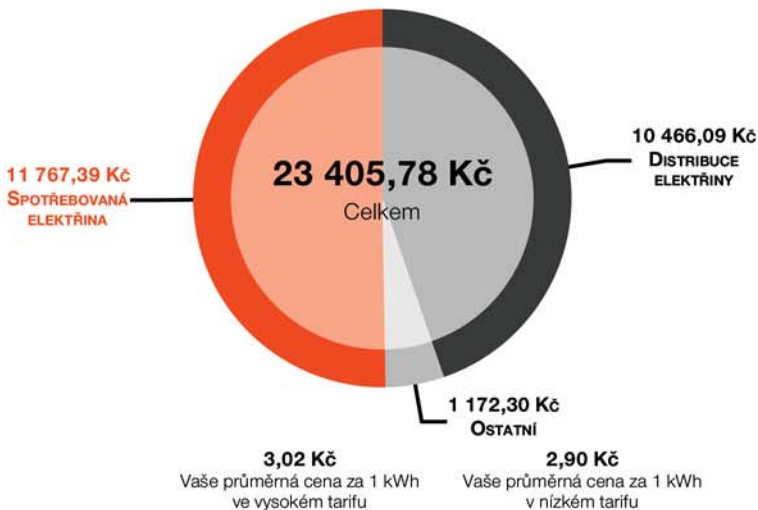

Ceny uvádíme s DPH.

Spotřebovaná elektřina: částka za spotřebovanou elektřinu

Distribuce elektřiny: poplatky za distribuci elektřiny stanovené ERÚ

Ostatní: daň z elektřiny, stálé platby v obchodní části ceny, ostatní vyúčtované položky

S:1311, L:656, D:193

Bezplatná zákaznická linka: **800 810 820**, poruchová linka - ČEZ Distribuce: **800 850 860**
Nastavení účtu, informace o vyúčtování, platbách a zálohách najdete v **ČEZ ON-LINE** na www.cezonline.cz

Nejbližší pobočka ČEZ: **Nádražní 617/32, Ostrava, 702 00**

Dodavatel: ČEZ Prodej, a.s., Duhová 1/425, 140 53 Praha 4,
IČ: 27232433 DIČ: CZ27232433 | zapsaná v obchodním rejstříku vedeném Městským soudem v Praze, sp. zn. 22581B, číslo licence 141734603, registrace u OTE 714
IBAN: CZ88080000000000444444 SWIFT: GIBACZPX

strana 1/7



Daňový přehled	Základ daně	Sazba DPH	DPH	Celkem s DPH
Datum zdanitelného plnění 10. 5. 2022				
Datum vystavení 10. 5. 2022				
Cena za spotřebovanou elektřinu a služby	19 343,62 Kč	21 %	4 062,16 Kč	23 405,78 Kč
Přijaté platby	-18 000,00 Kč	21 %	-3 780,00 Kč	-21 780,00 Kč
Přijaté platby	-4 840,00 Kč	0 %	0,00 Kč	-4 840,00 Kč
Prominutí daně				-1 016,40 Kč
Celkem	-3 496,38 Kč	21 %	-734,24 Kč	-4 230,62 Kč
Přeplatek převedený z minulého období				-0,26 Kč
Přeplatek				4 230,88 Kč

Výsledná částka vyúčtování může být ovlivněna zaokrouhlením výše DPH z jednotlivých přijatých plateb.

Daňový doklad je vystaven v souladu s Rozhodnutím o prominutí daně z přidané hodnoty z důvodu mimořádné události ze dne 20.10.2021. Více k prominutí daně ve Vašem vyúčtování najdete na www.cez.cz/dph

Spotřeba			Vysoký tarif (VT/T1)	Nizký tarif (NT/T2)
Začátek zúčtovacího období	8. 5. 2021	Počáteční stav elektroměru	5 701,00 kWh	79 633,00 kWh
Konec zúčtovacího období	6. 5. 2022	Konečný stav elektroměru	410,00 kWh	5 357,00 kWh
			434,00 kWh	5 568,00 kWh
Celková spotřeba				6 002,00 kWh

Přehled plateb				
	Účtované množství	Průměrná jedn. cena bez DPH	Celkem bez DPH	Celkem s DPH
Vysoký tarif (VT/T1)	434,00 kWh	2,50 Kč/kWh	1 083,41 Kč	1 310,93 Kč
Nizký tarif (NT/T2)	5 568,00 kWh	2,40 Kč/kWh	13 359,65 Kč	16 165,18 Kč
Položky nezávislé na množství	11,97 měs.	409,47 Kč/měs.	4 900,56 Kč	5 929,68 Kč
Celková platba s DPH				23 405,78 Kč

ČÁST B

Podrobné vyúčtování				
Odběrné místo:				
Adresa:	725 28 Ostrava		EAN:	
Jistič:	3 × 25A		Třída TDD:	7

Informace o měření							
Období	Číslo elektroměru	Tarif	Stav elektroměru		Rozdíl	Způsob odečtu	Spotřeba
			počáteční	konečný			
8. 5. 2021 – 1. 6. 2021	72390350	VT/T1	5 701,00 kWh	5 728,00 kWh	27,00 kWh	odečet	27,00 kWh
		NT/T2	79 633,00 kWh	79 847,00 kWh	214,00 kWh	distributorem	214,00 kWh
2. 6. 2021 – 31. 12. 2021	2180264248	VT/T1	3,00 kWh	249,00 kWh	246,00 kWh	odhad	246,00 kWh
		NT/T2	3,00 kWh	2 817,00 kWh	2 814,00 kWh	distributorem	2 814,00 kWh
1. 1. 2022 – 6. 5. 2022	2180264248	VT/T1	249,00 kWh	410,00 kWh	161,00 kWh	odečet	161,00 kWh
		NT/T2	2 817,00 kWh	5 357,00 kWh	2 540,00 kWh	distributorem	2 540,00 kWh
Celková spotřeba							6 002,00 kWh

Spotřebovaná elektřina (obchodní část)			
8. 5. 2021 - 17. 6. 2021			
	Množství	Jednotková cena	Produkt eTarif Celkem bez DPH
Spotřeba / vysoký tarif (VT/T1)	0,04393 MWh	1 639,00 Kč	72,00 Kč
Spotřeba / nízký tarif (NT/T2)	0,35026 MWh	1 639,00 Kč	574,08 Kč
18. 6. 2021 - 30. 6. 2021			
			Produkt Elektřina - na 3 roky v akci



	Množství	Jednotková cena	Celkem bez DPH
Spotřeba / vysoký tarif (VT/T1)	0,01375 MWh	1 619,00 Kč	22,26 Kč
Spotřeba / nízký tarif (NT/T2)	0,11071 MWh	1 619,00 Kč	179,24 Kč
1. 7. 2021 - 30. 9. 2021		Produkt Elektřina - na 3 roky v akci	
	Množství	Jednotková cena	Celkem bez DPH
Spotřeba / vysoký tarif (VT/T1)	0,09749 MWh	1 619,00 Kč	157,84 Kč
Spotřeba / nízký tarif (NT/T2)	0,78648 MWh	1 619,00 Kč	1 273,31 Kč
1. 10. 2021 - 7. 10. 2021		Produkt Elektřina - na 3 roky v akci	
	Množství	Jednotková cena	Celkem bez DPH
Spotřeba / vysoký tarif (VT/T1)	0,00831 MWh	1 619,00 Kč	13,45 Kč
Spotřeba / nízký tarif (NT/T2)	0,10067 MWh	1 619,00 Kč	162,98 Kč
8. 10. 2021 - 31. 12. 2021		Produkt Elektřina - na 3 roky v akci	
	Množství	Jednotková cena	Celkem bez DPH
Spotřeba / vysoký tarif (VT/T1)	0,10953 MWh	1 619,00 Kč	177,33 Kč
Spotřeba / nízký tarif (NT/T2)	1,67988 MWh	1 619,00 Kč	2 719,73 Kč
1. 1. 2022 - 31. 1. 2022		Produkt Elektřina - na 3 roky v akci	
	Množství	Jednotková cena	Celkem bez DPH
Spotřeba / vysoký tarif (VT/T1)	0,04369 MWh	1 619,00 Kč	70,73 Kč
Spotřeba / nízký tarif (NT/T2)	0,78280 MWh	1 619,00 Kč	1 267,35 Kč
1. 2. 2022 - 4. 4. 2022		Produkt Elektřina - na 3 roky v akci	
	Množství	Jednotková cena	Celkem bez DPH
Spotřeba / vysoký tarif (VT/T1)	0,08141 MWh	1 619,00 Kč	131,80 Kč
Spotřeba / nízký tarif (NT/T2)	1,34671 MWh	1 619,00 Kč	2 180,32 Kč
5. 4. 2022 - 6. 5. 2022		Produkt Elektřina - na 3 roky v akci	
	Množství	Jednotková cena	Celkem bez DPH
Spotřeba / vysoký tarif (VT/T1)	0,03589 MWh	1 619,00 Kč	58,11 Kč
Spotřeba / nízký tarif (NT/T2)	0,41049 MWh	1 619,00 Kč	664,58 Kč
Celková platba za spotřebu		bez DPH s DPH	9 725,11 Kč 11 767,39 Kč
Ostatní vyúčtované položky (obchodní část)			
8. 5. 2021 - 17. 6. 2021			
	Množství	Jednotková cena	Celkem bez DPH
Stálá platba	1,34100 měs.	49,00 Kč	65,71 Kč
8. 5. 2021 - 31. 12. 2021			
	Množství	Jednotková cena	Celkem bez DPH
Daň z elektřiny	3,30101 MWh	28,30 Kč	93,42 Kč
18. 6. 2021 - 7. 10. 2021			
	Množství	Jednotková cena	Celkem bez DPH
Stálá platba	3,65900 měs.	69,00 Kč	252,47 Kč
8. 10. 2021 - 31. 12. 2021			
	Množství	Jednotková cena	Celkem bez DPH
Stálá platba	2,77400 měs.	69,00 Kč	191,41 Kč
1. 1. 2022 - 6. 5. 2022			
	Množství	Jednotková cena	Celkem bez DPH
Stálá platba	4,19400 měs.	69,00 Kč	289,39 Kč
Daň z elektřiny	2,70099 MWh	28,30 Kč	76,44 Kč





Celková platba za ostatní vyúčtované položky	bez DPH	968,84 Kč
	s DPH	1 172,30 Kč
Celková platba za spotřebu a ostatní vyúčtované položky (obchodní část)	bez DPH	10 693,95 Kč
	s DPH	12 939,69 Kč

Daň z elektřiny je daň ze zákona č. 261/2007 Sb. (část čtyřicátá pátá - daň z elektřiny). Svou podstatou se jedná o spotřební daň, z čehož mimo jiné vyplývá fakt, že tato daň je součástí základu ceny pro výpočet DPH. Sazba daně je jednotná pro všechny napěťové hladiny bez rozdílu. Daň z elektřiny závisí na odebraném množství elektřiny v daném odběrném místě. Při splnění předpokladů specifikovaných v zákoně č. 261/2007 Sb. je možné požádat správce daně (místně příslušné pracoviště Celní správy ČR) o osvobození.

Distribuce elektřiny (distribuční část)

8. 5. 2021 - 31. 12. 2021			Sazba D45D
	Množství	Jednotková cena	Celkem bez DPH
Platba za jistič	7,77400 měs.	338,00 Kč	2 627,61 Kč
Distribuce / vysoký tarif (VT/T1)	0,27300 MWh	252,07 Kč	68,82 Kč
Distribuce / nízký tarif (NT/T2)	3,02800 MWh	135,91 Kč	411,54 Kč
Systémové služby	3,30100 MWh	93,30 Kč	307,98 Kč
Platba POZE	3,30100 MWh	495,00 Kč	1 634,00 Kč
Činnost OTE	7,77400 měs.	3,91 Kč	30,40 Kč

1. 1. 2022 - 6. 5. 2022			Sazba D45D
	Množství	Jednotková cena	Celkem bez DPH
Platba za jistič	4,19400 měs.	340,00 Kč	1 425,96 Kč
Distribuce / vysoký tarif (VT/T1)	0,16100 MWh	249,72 Kč	40,20 Kč
Distribuce / nízký tarif (NT/T2)	2,54000 MWh	173,98 Kč	441,91 Kč
Systémové služby	2,70100 MWh	113,53 Kč	306,64 Kč
Platba POZE	2,70100 MWh	495,00 Kč	1 337,00 Kč
Činnost OTE	4,19400 měs.	4,20 Kč	17,61 Kč

Celková platba za distribuci a služby	bez DPH	8 649,67 Kč
	s DPH	10 466,09 Kč

Co jsou systémové služby

Jsou to činnosti, kterými provozovatel přenosové elektrizační soustavy ČEPS zajišťuje její kvalitní a spolehlivé fungování. Cenu systémových služeb určuje Energetický regulační úřad (ERÚ).

Co je OTE

Operátor trhu (OTE) je instituce zajišťující chod trhu s energiemi. Cenu za činnost OTE určuje Energetický regulační úřad (ERÚ).

Výpočet platby za podporované zdroje elektřiny (POZE)

Pro výpočet se používají dva způsoby, automaticky zvolíme ten, který pro Vás vyjde výhodněji.

podle spotřeby
podle jističe

2 971,00 Kč = spotřeba × jednotková cena dle cenového rozhodnutí
12 510,83 Kč = počet měsíců × fáze × jistič × jednotková cena dle cenového rozhodnutí

Historie spotřeby

Období	Počet dní	Vysoký tarif (VT/T1)	Nízký tarif (NT/T2)	Celkem	Celk. náklady bez DPH	Celk. náklady s DPH
8. 5. 2021 – 6. 5. 2022	364	434 kWh	5 568 kWh	6 002 kWh	19 343,62 Kč	23 405,78 Kč
5. 5. 2020 – 7. 5. 2021	368	587 kWh	6 430 kWh	7 017 kWh	21 973,34 Kč	26 587,74 Kč
10. 5. 2019 – 4. 5. 2020	361	548 kWh	6 080 kWh	6 628 kWh	21 325,79 Kč	25 804,21 Kč