



VYÚČTOVÁNÍ ZA ELEKTŘINU

ŘÁDNÉ

Daňový doklad:



ČÁST A

ZÁKAZNÍK

725 28 Ostrava

+420



Nejsou údaje správné nebo je potřeba něco doplnit? Dejte nám vědět.

Zákaznické číslo:

Uživatelské jméno pro ČEZ ON-LINE:

725 28 Ostrava - Hošťálkovice

Vyúčtování za období
5. 5. 2020 – 7. 5. 2021

Variabilní symbol
4545114300

Datum splatnosti
25. 5. 2021

Produkt **eTarif**
Distribuční sazba **D45D**

Dobrý den, jsme rádi, že můžeme být dodavatelem energie pro Vaše odběrné místo

725 28 Ostrava
s číslem | s EAN kódem

VYÚČTOVÁNÍ SKONČILO PŘEPLATKEM

362,26 Kč

Použili jsme ho na nové zálohy.

Zbytek přeplatku 0,26 Kč převedeme do dalšího vyúčtování, kde s ním budeme počítat.

ZÁLOHY JSME VÁM SNÍŽILI

2 420,00 Kč

Platnost od: **30. 6. 2021**

Detailní rozpis záloh najdete na straně 5.

Jak vznikl přeplatek?

26 587,74 Kč – **26 950,00 Kč** = **362,26 Kč**

Celkové náklady

Zaplaceno

Přeplatek

Stav elektroměru

7 017,00 kWh

Celková spotřeba
elektřiny

VT 5 114,00 kWh

NT 73 203,00 kWh

Počáteční stav

VT 5 701,00 kWh

NT 79 633,00 kWh

Konečný stav

Historie spotřeby v kWh

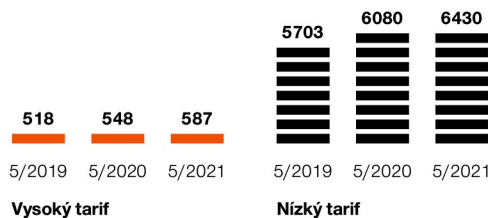

Jsme nejdůvěryhodnější značka. Už po několikáté v řadě jsme získali ocenění Nejdůvěryhodnější značka v kategorii dodavatelé energie.

Odebírejte plyn pohodlně od jednoho dodavatele.

Spočítejte si úsporu na www.cez.cz/plyn nebo zavolejte na 800 810 820. O papírování spojené se změnou dodavatele se postaráme za Vás.

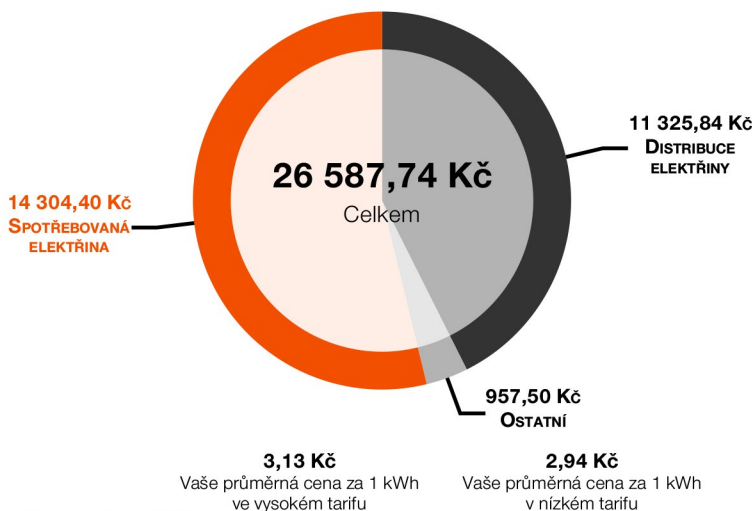

Ceny uvádíme s DPH.

Spotřebovaná elektřina: částka za spotřebovanou elektřinu

Distribuce elektřiny: poplatky za distribuci elektřiny stanovené ERÚ

Ostatní: daň z elektřiny, stálé platby v obchodní části ceny, ostatní vyúčtované položky

S:3235, L:1618, D:594



Bezplatná zákaznická linka: **800 810 820**, poruchová linka - ČEZ Distribuce: **800 850 860**
Nastavení účtu, informace o vyúčtování, platbách a zálohách najdete v ČEZ ON-LINE
na www.cezonline.cz

Nejbližší pobočka ČEZ: **Nádražní 617/32, Ostrava, 702 00**

Dodavatel: ČEZ Prodej, a.s., Duhová 1/425, 140 53 Praha 4,
IČ: 27232433 DIČ: CZ27232433 | zapsaná v obchodním rejstříku vedeném
Městským soudem v Praze, sp. zn. 22581B, číslo licence 141734603,
registrace u OTE 714
IBAN: CZ880800000000004444442 SWIFT: GIBACZPX

strana 1/5



Daňový přehled	Základ daně	Sazba DPH	DPH	Celkem s DPH
Datum zdanitelného plnění 11. 5. 2021				
Datum vystavení 11. 5. 2021				
Cena za spotřebovanou elektřinu a služby	21 973,34 Kč	21 %	4 614,40 Kč	26 587,74 Kč
Přijaté platby	-22 272,69 Kč	21 %	-4 677,31 Kč	-26 950,00 Kč
Rozdíl ke zdanění	-299,35 Kč	21 %	-62,91 Kč	-362,26 Kč

Přeplatek 362,26 Kč

Spotřeba			Vysoký tarif (VT/T1)	Nízký tarif (NT/T2)
Začátek zúčtovacího období	5. 5. 2020	Počáteční stav elektroměru	5 114,00 kWh	73 203,00 kWh
Konec zúčtovacího období	7. 5. 2021	Konečný stav elektroměru	5 701,00 kWh	79 633,00 kWh
			587,00 kWh	6 430,00 kWh
Celková spotřeba			7 017,00 kWh	

Přehled plateb	Účtované množství	Průměrná jedn. cena bez DPH	Celkem bez DPH	Celkem s DPH
Vysoký tarif (VT/T1)	587,00 kWh	2,59 Kč/kWh	1 519,91 Kč	1 839,09 Kč
Nízký tarif (NT/T2)	6 430,00 kWh	2,43 Kč/kWh	15 597,33 Kč	18 872,77 Kč
Položky nezávislé na množství	12,10 měs.	401,43 Kč/měs.	4 856,10 Kč	5 875,88 Kč
Celková platba s DPH				26 587,74 Kč

ČÁST B

Podrobné vyúčtování

Odběrné místo:

Adresa: **725 28 Ostrava**

EAN:

Jistič: **3 × 25A**

Třída TDD: **7**

Informace o měření

Období	Číslo elektroměru	Tarif	Stav elektroměru		Rozdíl	Způsob odečtu	Spotřeba
			počáteční	konečný			
5. 5. 2020 – 31. 12. 2020	72390350	VT/T1	5 114,00 kWh	5 481,00 kWh	367,00 kWh	odhad	367,00 kWh
		NT/T2	73 203,00 kWh	76 689,00 kWh	3 486,00 kWh	distributorem	3 486,00 kWh
1. 1. 2021 – 4. 1. 2021	72390350	VT/T1	5 481,00 kWh	5 489,00 kWh	8,00 kWh	odečet	8,00 kWh
		NT/T2	76 689,00 kWh	76 804,00 kWh	115,00 kWh	zákazníkem	115,00 kWh
5. 1. 2021 – 7. 5. 2021	72390350	VT/T1	5 489,00 kWh	5 701,00 kWh	212,00 kWh	odečet	212,00 kWh
		NT/T2	76 804,00 kWh	79 633,00 kWh	2 829,00 kWh	distributorem	2 829,00 kWh

Celková spotřeba 7 017,00 kWh

Spotřebovaná elektřina (obchodní část)

5. 5. 2020 - 30. 9. 2020	Produkt eTarif		
	Množství	Jednotková cena	Celkem bez DPH
Spotřeba / vysoký tarif (VT/T1)	0,21027 MWh	1 829,00 Kč	384,58 Kč
Spotřeba / nízký tarif (NT/T2)	1,47904 MWh	1 829,00 Kč	2 705,16 Kč
1. 10. 2020 - 31. 12. 2020	Produkt eTarif		
	Množství	Jednotková cena	Celkem bez DPH
Spotřeba / vysoký tarif (VT/T1)	0,15673 MWh	1 639,00 Kč	256,88 Kč
Spotřeba / nízký tarif (NT/T2)	2,00696 MWh	1 639,00 Kč	3 289,41 Kč
1. 1. 2021 - 7. 5. 2021	Produkt eTarif		
	Množství	Jednotková cena	Celkem bez DPH



Spotřeba / vysoký tarif (VT/T1)	0,22000 MWh	1 639,00 Kč	360,58 Kč
Spotřeba / nízký tarif (NT/T2)	2,94400 MWh	1 639,00 Kč	4 825,22 Kč

Celková platba za spotřebu bez DPH
s DPH 11 821,83 Kč
14 304,40 Kč

Ostatní vyúčtované položky (obchodní část)

5. 5. 2020 - 30. 9. 2020

	Množství	Jednotková cena	Celkem bez DPH
Stálá platba	4,87100 měs.	49,00 Kč	238,68 Kč

5. 5. 2020 - 31. 12. 2020

	Množství	Jednotková cena	Celkem bez DPH
Daň z elektřiny	3,85300 MWh	28,30 Kč	109,04 Kč

1. 10. 2020 - 31. 12. 2020

	Množství	Jednotková cena	Celkem bez DPH
Stálá platba	3,00000 měs.	49,00 Kč	147,00 Kč

1. 1. 2021 - 7. 5. 2021

	Množství	Jednotková cena	Celkem bez DPH
Stálá platba	4,22600 měs.	49,00 Kč	207,07 Kč
Daň z elektřiny	3,16400 MWh	28,30 Kč	89,54 Kč

Celková platba za ostatní vyúčtované položky bez DPH
s DPH 791,33 Kč
957,50 Kč

Celková platba za spotřebu a ostatní vyúčtované položky (obchodní část) bez DPH
s DPH 12 613,16 Kč
15 261,90 Kč

Daň z elektřiny je daň ze zákona č. 261/2007 Sb. (část čtyřicátá pátá - daň z elektřiny). Svou podstatou se jedná o spotřební daň, z čehož mimo jiné vyplývá fakt, že tato daň je součástí základu ceny pro výpočet DPH. Sazba daně je jednotná pro všechny napěťové hladiny bez rozdílu. Daň z elektřiny závisí na odebraném množství elektřiny v daném odběrném místě. Při splnění předpokladů specifikovaných v zákoně č. 261/2007 Sb. je možné požádat správce daně (místně příslušné pracoviště Celní správy ČR) o osvobození.

Distribuce elektřiny (distribuční část)

5. 5. 2020 - 31. 12. 2020

	Množství	Jednotková cena	Celkem bez DPH
Platba za jistič	7,87100 měs.	353,00 Kč	2 778,46 Kč
Distribuce / vysoký tarif (VT/T1)	0,36700 MWh	289,94 Kč	106,41 Kč
Distribuce / nízký tarif (NT/T2)	3,48600 MWh	134,56 Kč	469,08 Kč
Systémové služby	3,85300 MWh	77,12 Kč	297,14 Kč
Platba POZE	3,85300 MWh	495,00 Kč	1 907,24 Kč
Činnost OTE	7,87100 měs.	5,08 Kč	39,98 Kč

1. 1. 2021 - 7. 5. 2021

	Množství	Jednotková cena	Celkem bez DPH
Platba za jistič	4,22600 měs.	338,00 Kč	1 428,39 Kč
Distribuce / vysoký tarif (VT/T1)	0,22000 MWh	252,07 Kč	55,46 Kč
Distribuce / nízký tarif (NT/T2)	2,94400 MWh	135,91 Kč	400,12 Kč
Systémové služby	3,16400 MWh	93,30 Kč	295,20 Kč
Platba POZE	3,16400 MWh	495,00 Kč	1 566,18 Kč
Činnost OTE	4,22600 měs.	3,91 Kč	16,52 Kč

Celková platba za distribuci a služby bez DPH
s DPH 9 360,18 Kč
11 325,84 Kč

Co jsou systémové služby

Jsou to činnosti, kterými provozovatel přenosové elektrizační soustavy ČEPS zajišťuje její kvalitní a spolehlivé fungování. Cenu systémových služeb určuje Energetický regulační úřad (ERÚ).

Co je OTE

Operátor trhu (OTE) je instituce zajišťující chod trhu s energiemi. Cenu za činnost OTE určuje Energetický regulační úřad (ERÚ).



**Výpočet platby za podporované zdroje elektřiny (POZE)**

Pro výpočet se používají dva způsoby, automaticky zvolíme ten, který pro Vás vyjde výhodněji.

podle spotřeby
podle jističe**3 473,42 Kč** = spotřeba × jednotková cena dle cenového rozhodnutí

12 610,05 Kč = počet měsíců × fáze × jistič × jednotková cena dle cenového rozhodnutí

Historie spotřeby

Období	Počet dní	Vysoký tarif (VT/T1)	Nízký tarif (NT/T2)	Celkem	Celk. náklady bez DPH	Celk. náklady s DPH
5. 5. 2020 – 7. 5. 2021	368	587 kWh	6 430 kWh	7 017 kWh	21 973,34 Kč	26 587,74 Kč
10. 5. 2019 – 4. 5. 2020	361	548 kWh	6 080 kWh	6 628 kWh	21 325,79 Kč	25 804,21 Kč
19. 5. 2018 – 9. 5. 2019	356	518 kWh	5 703 kWh	6 221 kWh	17 711,22 Kč	21 430,58 Kč

Zaplaceno

Přijaté platby	Za elektřinu	Celkem
17. 6. 2020	2 450,00 Kč	2 450,00 Kč
17. 7. 2020	2 450,00 Kč	2 450,00 Kč
18. 8. 2020	2 450,00 Kč	2 450,00 Kč
17. 9. 2020	2 450,00 Kč	2 450,00 Kč
19. 10. 2020	2 450,00 Kč	2 450,00 Kč
18. 11. 2020	2 450,00 Kč	2 450,00 Kč
17. 12. 2020	2 450,00 Kč	2 450,00 Kč
19. 1. 2021	2 450,00 Kč	2 450,00 Kč
17. 2. 2021	2 450,00 Kč	2 450,00 Kč
17. 3. 2021	2 450,00 Kč	2 450,00 Kč
19. 4. 2021	2 450,00 Kč	2 450,00 Kč
Celkem	26 950,00 Kč	26 950,00 Kč

ČÁST C**VÝSLEDNÝ PALIVOVÝ MIX PRO ROK 2019**

Uhelné elektrárny 40,83 % | Jaderné elektrárny 42,06 % | Plynové elektrárny 10,35 % | Obnovitelné zdroje energie 4,43 % | Druhotné energetické zdroje 0,01 % | Ostatní zdroje 2,32 %

DOPADY VÝROBY ELEKTŘINY NA ŽIVOTNÍ PROSTŘEDÍInformace o dopadech výroby elektřiny na životní prostředí, včetně údajů o emisích, naleznete na www.cez.cz v sekci **O společnosti**.**ZPŮSOB UPLATNĚNÍ REKLAMACE**Reklamací můžete uplatnit při nesouhlasu s vyúčtováním či měřením spotřeby nebo tehdy, pokud se domníváte, že z naší strany došlo k pochybení. Můžete tak učinit 3 roky od data vystavení vyúčtování, a to na bezplatné **Zákaznické lince 800 810 820**, prostřednictvím formuláře na našich stránkách www.cez.cz/reklamace, v **ČEZ ON-LINE**, osobně v našich **pobočkách** nebo **poštou** na adrese ČEZ Prodej, a.s., Guldenerova 2577/19, 326 00 Plzeň.Reklamací uplatněte co nejdříve a vždy uvádějte její důvod a své identifikační údaje. Pokud máte pocit, že jsme Vaši reklamaci řádně neposoudili, můžete se obrátit na ombudsmana ČEZ prostřednictvím formuláře umístěného na www.cez.cz/ombudsman nebo poštou na adresu ombudsman ČEZ, Jemnická 1138/1, 140 00 Praha 4.Případné spory vyplývající ze smlouvy můžete řešit mimosoudně u Energetického regulačního úřadu, Masarykovo náměstí 5, 586 01 Jihlava, www.eru.cz.**KONTAKTY NA STÁTNÍ INSTITUCE**ERÚ – Energetický regulační úřad, Masarykovo náměstí 5, 586 01 Jihlava | adresa elektronické podatelny: podatelna@eru.cz
telefon: 564 578 666 www.eru.czMPO – Ministerstvo průmyslu a obchodu, Na Františku 32, 110 15 Praha 1 | adresa elektronické podatelny: posta@mpo.cz
telefon: 224 851 111 www.mpo.cz